

VIERNES
6 OCT
08:00 HRS.

@MastologiaMx

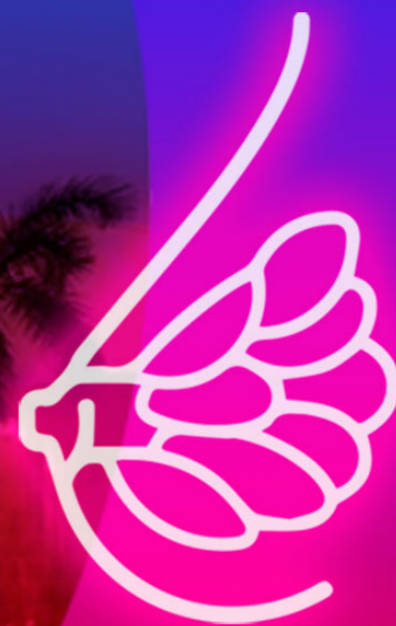

XX CONGRESO NACIONAL DE MASTOLOGÍA
XVII REUNIÓN INTERNACIONAL
CONGRESO HÍBRIDO 9º CONGRESO VIRTUAL



CURSO INTERPRETACIÓN DE RM DE MAMA

Profesoras Titulares:

Dra. Eloísa Asia Sánchez Vivar • Beatriz E. Adrada M.D.

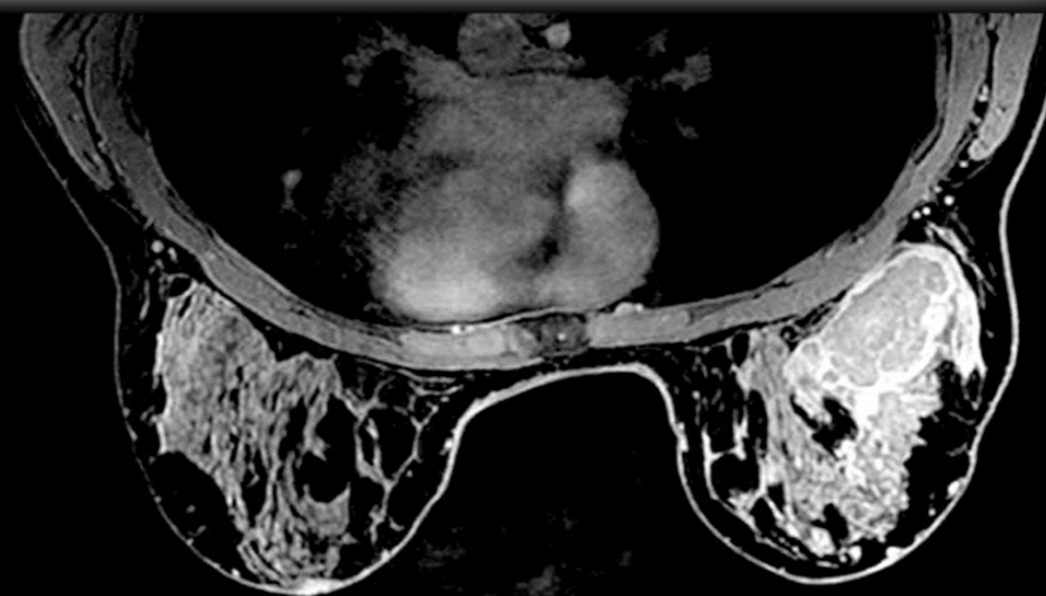

PROFESORES EXTRANJEROS INVITADOS



Beatriz E. Adrada M.D.
USA



Elsa Arribas M.D.
USA



John Lewin, MD
USA



Dr. Haydee
Ojeda-Fournier, MD
USA

45
puntos

ÚNICAMENTE PRESENCIAL

congreso.mastologia.org.mx
mastologia.org.mx

CMRI



Duración del Curso:
8'00 HRS.



Lugar:
Hotel Palacio Mundo Imperial
Riviera Diamante
Expo Mundo Imperial



Curso Presencial
Sesión preguntas
y respuestas





INTERPRETACIÓN DE RM DE MAMA

Profesoras Titulares: Dra. Eloisa Asia Sánchez Vivar
Dra. Beatriz E. Adrada

- 08:00 ***El arte de la RM de mama, desde el proceso hasta el post proceso***
Dra. Karla María Núñez Barragán
Imagen e Intervención en Mama
Presidenta del Colegio de Radiología del Estado de Nuevo León
- 08:30 ***RM en mujeres de alto riesgo***
Beatriz E. Adrada M.D.
Department of Breast Imaging, Division of Diagnostic Imaging
MD Anderson Cancer Center
Houston, TX, USA
- 09:00 ***Carcinoma in situ en RM***
Dra. Ana Lilia Remírez Castellanos
Radiología
UMAE HO CMN Siglo XXI, IMSS
- 09:30 ***Hallazgos extramamarios en RM***
Dra. Elsa Arribas
Department of Breast Imaging, Division of Diagnostic Imaging
MD Anderson Cancer Center
Houston, TX, USA
- 10:00 **RECESO**
- 10:30 ***Inteligencia artificial en RM de mama***
- 11:00 ***Difusión en mama***
Dra. Paola González Balboa
Radiología e Imagen
Centro Médico ABC
- 11:30 ***BI RADS por RM (Virtual)***
Haydee Ojeda Fournier M.D.
Department of Radiology
UC San Diego Health
California, USA



- 12:00 ***Evaluación de implantes por RM de mama***
Beatriz E. Adrada M.D.
Department of Breast Imaging, Division of Diagnostic Imaging
MD Anderson Cancer Center
Houston, TX, USA
- 12:30 ***Ultrasonido de segunda vista***
Beatriz E. Adrada M.D.
Department of Breast Imaging, Division of Diagnostic Imaging
MD Anderson Cancer Center
Houston, TX, USA
- 13:00 ***RM en la etapificación del cáncer de mama***
John Lewin, MD
Imagenología Mamaria
Yale School Medicine
- 13:30 ***Comida Libre***
- 14:30 ***Correlación US, MG y RM en solución de problemas***
John Lewin, MD
Imagenología Mamaria
Yale School Medicine
- 15:00 ***Utilidad de la RM en mama tratada***
Dra. Eloísa Asia Sánchez Vivar
Alta Especialidad en Imagen e Intervención Mamaria
UMAE HO CMN Siglo XXI, IMSS
- 15:30 ***Retos en biopsia por RM de mama***
Dra. Elsa Arribas
Department of Breast Imaging, Division of Diagnostic Imaging
MD Anderson Cancer Center in Houston
Houston, TX, USA