

MIÉRCOLES
4 OCT
9:00 HRS.

@MastologiaMx

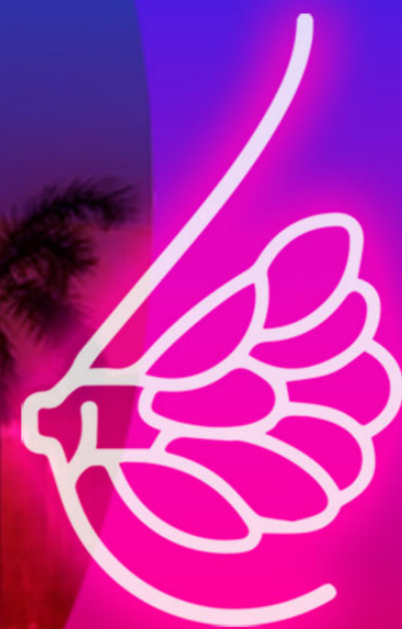

XX CONGRESO NACIONAL DE MASTOLOGÍA
XVII REUNIÓN INTERNACIONAL
CONGRESO HÍBRIDO **9º CONGRESO VIRTUAL**



PRECONGRESO

CURSO

“ABC” DEL CÁNCER
MAMARIO

PROFESOR TITULAR:
Dr. Carlos Daniel Robles Vidal

10
puntos

CMGO



Duración del Curso:
5'20 HRS.



Lugar:
Hotel Palacio Mundo Imperial
Riviera Diamante
Expo Mundo Imperial



Curso Híbrido
Transmisión en Vivo
Sesión preguntas y respuestas



TRANSFORMANDO
GUERRERO
GOBIERNO DEL ESTADO
2021 - 2027

SECRETARÍA DE
SALUD
DEL ESTADO DE
GUERRERO



congreso.mastologia.org.mx
mastologia.org.mx



CURSO “ABC” DEL CÁNCER MAMARIO

Profesor Titular: Dr. Carlos Daniel Robles Vidal

A = ALERTA

Estación I. Prevención

09:00 **Epidemiología del cáncer de mama**
Dr. Julio Ramírez Bollas
Cirugía Oncológica
FUCAM

B= BÚSQUEDA

Estación II. Imagen, tamizaje y diagnóstico

09:20 **Factores de riesgo**
Dra. Sandra Maria Fajardo Hernández
Cirugía Oncológica
IECAN Guerrero

09:40 **Exploración mamaria**
Dr. Carlos D. Robles Vidal
Cirugía Oncológica
Instituto Nacional de Cancerología

10:00 **Imagen: tamizaje y diagnóstico**
Dra. Lourdes Noemi Santos Aragón
Radiología Oncológica
Centro Médico ABC

10:20 **Biopsia diagnóstica**
Dra. Nereida Esparza Arias
Cirugía Oncológica
Instituto Nacional de Cancerología

10:40 **Manejo de la pieza quirúrgica**
Dr. Martin Orlando Morrugaes Ixtapan
Patología
IECAN Guerrero

C= CUADRO CLÍNICO
Estación III. Generalidades del tratamiento

- 11:00 **Etapificación**
Dr. Julio Ramírez Bollas
Cirugía Oncológica
FUCAM
- 11:20 **RECESO**
- 11:50 **Tratamiento quirúrgico: Manejo conservador, manejo radical y reconstrucción**
Dr. Horacio Vidrio Morgado
Cirugía Oncológica
IECAN Guerrero
- 12:10 **Tratamiento sistémico del cáncer de mama: Quimioterapia, tratamiento endócrino y terapias biológicas**
Dr. Jonathan Villanueva Domínguez
Oncología Médica
IECAN Guerrero
- 12:30 **Radioterapia en cáncer de mama**
Dra. Brenda Lisbeth Gaona Ojeda
Radio Oncología
IECAN Guerrero
- 12:50 **Rehabilitación física y emocional** 
Lic. T.F. Isabelle Aloi-Timeus Salvato
Fisioterapia
Centro Médico ABC
- 13:10 **Estilo de vida, dieta y cáncer**
Dra. Magaly Denisse Peña Arriaga
Ginecología Oncológica
UMAE #23, IMSS
IMSS Monterrey
- 13:30 **Ruta óptima del paciente**
Dra. Nereida Esparza Arias
Cirugía Oncológica
Instituto Nacional de Cancerología
- 13:50 **CASOS CLÍNICOS**
Coordina: Dra. Nereida Esparza Arias
Preguntas y respuestas



CANAL 1

